Catálogo de Produtos

Linha Cebrace Interiores

cebrace

A Marca do Vidro

Casa Cor Brasília | Espelho Cebrace Prata

ESPELHOS **CEBRACE**

Design e sofisticação

Transforme seus ambientes com sofisticação e elegância com os Espelhos Cebrace. Perfeitos para projetos refinados, eles ampliam espaços, trazem modernidade e um toque requintado, alinhando-se às últimas tendências globais de arquitetura e design de interiores.

PRINCIPAIS BENEFÍCIOS:

- Tecnologia Sem Cobre e Chumbo: produto livre de substâncias pesadas, priorizando a sustentabilidade e a saúde do meio ambiente;
- Espelhos de alta qualidade, com duas camadas de tinta protetiva, garantindo maior resistência quando comparado a um espelho monocamada;
- Ótima reflexão, ampliando a luminosidade e a sensação de espaço.

UTILIZAÇÃO:

Ideal para todos os projetos, como shopping centers, academias, hotéis e residências, os Espelhos Cebrace também podem ser usados em áreas molhadas* como saunas e banheiros. Eleve o seu projeto ao próximo nível com a excelência e a inovação dos Espelhos Cebrace.

**Desde que seguidas as recomendações da NBR 15198 e da Fábrica.*

CORES:

Bronze, Cinza e Prata

Opções de aplicação:

monolítico

O projeto que levará os vidros Cebrace deve estar em conformidade com a norma NBR 7199 – "Vidros na construção Civil" e demais normas aplicáveis, cabendo aos responsáveis técnicos verificarem as necessidades para conformidade do projeto.

O beneficiamento, instalação e conservação dos Espelhos Cebrace devem seguir os requisitos estabelecidos na norma NBR 15198 "Espelhos de Prata – Beneficiamento e instalação".

Casa Cor ES - Arq. Sérgio Palmeira

CEBRACE **EXTRA CLEAR**

Máxima transparência, visualização perfeita

Conheça o Cebrace Extra Clear: o vidro mais claro do Brasil. Com baixo teor de ferro, este vidro é extremamente transparente, sem o tom esverdeado comum aos vidros incolores.

Destaca-se por sua grande neutralidade e transmissão luminosa superior, que transmite cores com a máxima fidelidade.

PRINCIPAIS BENEFÍCIOS:

- Versátil e facilmente transformável;
- Ideal para o mercado de decoração e para a indústria moveleira;
- Único que permite uma reprodução natural e verdadeira das cores branco e pastel, quando esmaltado, envernizado ou serigrafado.

NOTA:

O produto pode apresentar maior pigmentação em diferentes espessuras e tamanhos de peça.
Maior transparência quando comparado a um vidro incolor de mesma espessura e mesma dimensão.

UTILIZAÇÃO:

Tampos de mesa, balcões, divisórias, prateleiras, guarda-corpos, portas, entre outros.

Opções de aplicação:

monolítico

laminado

Opções de processamento:

temperado

serigrafado

curvado

O projeto que levará os vidros Cebrace deve estar em conformidade com a norma NBR 7199 – "Vidros na construção Civil" e demais normas aplicáveis, cabendo aos responsáveis técnicos verificarem as necessidades para conformidade do projeto.

Casa Cor São Paulo | Arq. Allan Malouf

CEBRACE **LAQUEADO**

Design e versatilidade

A junção perfeita entre a versatilidade do vidro e o acabamento das cores: Cebrace Laqueado é um dos favoritos no mercado de decoração e na indústria moveleira. Seu visual sofisticado e moderno traz um toque único aos ambientes. Acabamento com alto brilho para transformar de forma rápida e eficiente todo projeto.

PRINCIPAIS BENEFÍCIOS:

- Acabamento envernizado e elegante, que agrega sofisticação ao ambiente;
- Facilidade de instalação, permitindo uma renovação rápida e prática do espaço;
- Solução versátil e contemporânea, ideal para diversos ambientes, como residências, shopping centers, hotéis, hospitais e lojas.

UTILIZAÇÃO:

Revestimento de paredes, portas de armários e balcões, proteção de tampos de mesa em MDF e madeira, e prateleiras.

CORES:

Branco, Extra Branco, Off-White e Preto

Opções de aplicação:

monolítico

O projeto que levará os vidros Cebrace deve estar em conformidade com a norma NBR 7199 – "Vidros na construção Civil" e demais normas aplicáveis, cabendo aos responsáveis técnicos verificarem as necessidades para conformidade do projeto.

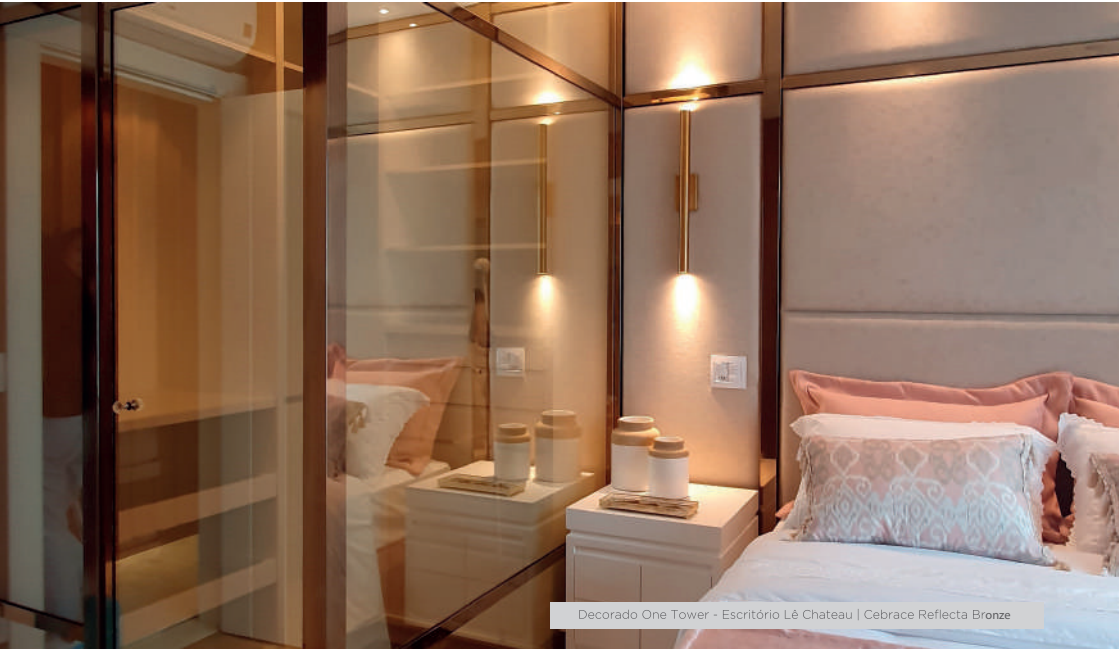

Decorado One Tower - Escritório Lê Chateau | Cebrace Reflecta Bronze

CEBRACE **REFLECTA**

Brilho, versatilidade e elegância

O vidro Reflecta, produto e marca exclusiva da Cebrace, ficou conhecido e é amado pelos especificadores por seu acabamento espelhado. Este vidro transmite brilho e elegância, adaptando-se perfeitamente à iluminação do ambiente e criando efeitos visuais únicos.

PRINCIPAIS BENEFÍCIOS:

- Acabamento refletivo e brilhante, que adiciona sofisticação ao ambiente;
- Ampla gama de possibilidades de processamento e aplicação, permitindo flexibilidade no design;
- Possibilidade de trabalho com transparência ou até mesmo como um Smoked Mirror, um Espelho com um brilho mais sutil.

UTILIZAÇÃO:

Portas de armário, divisórias, prateleiras, revestimento de parede, tampos de mesa, box de banheiro, entre outros.

CORES:

Bronze, Cristal e Prata

Opções de aplicação:

monolítico

laminado

Opções de processamento:

temperado

serigrafado

curvado

O projeto que levará os vidros Cebrace deve estar em conformidade com a norma NBR 7199 – "Vidros na construção Civil" e demais normas aplicáveis, cabendo aos responsáveis técnicos verificarem as necessidades para conformidade do projeto.

Casa Cor 2018 - Arq. Roberto Migotto

CEBRACE **REFLEX**

Modernidade à toda prova

Vidro refletivo de 3 mm, com tonalidade dourada. Uma opção moderna e sofisticada, especialmente indicada para móveis e projetos de marcenaria. Sua versatilidade o torna ideal para uma variedade de acabamentos e ambientes.

PRINCIPAIS BENEFÍCIOS:

• Vidro refletivo que adiciona um toque moderno e elegante a qualquer projeto, podendo ser utilizado em diferentes tipos de acabamento.

UTILIZAÇÃO:

Móveis e projetos de marcenaria.

CORES:

Dourado

Opções de aplicação:

monolítico

O projeto que levará os vidros Cebrace deve estar em conformidade com a norma NBR 7199 – "Vidros na construção Civil" e demais normas aplicáveis, cabendo aos responsáveis técnicos verificarem as necessidades para conformidade do projeto.

CEBRACE **TEXTURIZADOS**

Privacidade com elegância

Os únicos vidros texturizados produzidos no Brasil, em uma fábrica pioneira no mundo que realiza o processo simultâneo de vidro float e vidro texturizado. Um avanço tecnológico que assegura qualidade incomparável ao produto, garantindo excelência: um vidro com maior resistência mecânica e possibilidade de processamentos.

A fusão perfeita entre design inovador e funcionalidade, os Cebrace Texturizados possuem a translucidez única do vidro com texturas que oferecem beleza, privacidade e um toque de sofisticação.

São ideais para diversos projetos: seja para aproveitar a luz natural, seja para revestir paredes e móveis com pintura, esses vidros são a escolha certa para dar personalidade e estilo a qualquer ambiente.

PRINCIPAIS BENEFÍCIOS:

- Design exclusivo e diferenciado, com texturas únicas que elevam qualquer ambiente;
- Aproveitamento da luz natural + privacidade;
- Solução contemporânea e versátil, adaptável a diversas aplicações e estilos.

UTILIZAÇÃO:

Tampos de mesa, balcões, prateleiras, pias, escadas, revestimento para paredes, colunas e vigas, portas de armário, entre outros.

Opções de aplicação:

monolítico

*Consulte a equipe técnica para outras aplicações e processamentos.

O projeto que levará os vidros Cebrace deve estar em conformidade com a norma NBR 7199 – "Vidros na construção Civil" e demais normas aplicáveis, cabendo aos responsáveis técnicos verificarem as necessidades para conformidade do projeto.

CEBRACE **TEXTURIZADOS**

Diversidade de opções para seu projeto

CEBRACE CANELADO
3/4 mm

CEBRACE FOCUS
2 mm e 4 mm

CEBRACE **TEXTURIZADOS**

Diversidade de opções para seu projeto

CEBRACE
MINI BOREAL
3/4 mm e 7/8 mm

CEBRACE
MINI CANELADO
3/4 mm

CEBRACE **TEXTURIZADOS**

Diversidade de opções para seu projeto

CEBRACE
PONTILHADO
3/4 mm e 7/8 mm

CONECTE-SE COM A CEBRACE

cebrace.com.br

@cebracevidros

Vidros Cebrace

/cebrace

V10.08.26

cebrace

A Marca do Vidro